

ОПИСАНИЕ МЕСТОПОЛОЖЕНИЯ ГРАНИЦ

Публичный сервитут: «Распределительные газопроводы д. Топориха Тотемский район»
(наименование объекта, местоположение границ которого описано (далее - объект))

Раздел 1

| Сведения об объекте | | |
|---------------------|--|---|
| № п/п | Характеристики объекта | Описание характеристик |
| 1 | 2 | 3 |
| 1 | Местоположение объекта | Российская Федерация, Вологодская область, муниципальный округ Тотемский, деревня Топориха |
| 2 | Площадь объекта +/- величина погрешности определения площади (Р+/- Дельта Р) | 17915 кв.м ± 28 кв.м |
| 3 | Иные характеристики объекта | Публичный сервитут устанавливается в интересах АО «Газпром газораспределение Вологда» (ОГРН 1023500873626, ИНН 3525025360, юр. адрес: Российская Федерация, 160014, Вологодская область, город Вологда, улица Саммера, 4А, эл.адрес: info@voloblgaz.ru, 8(8172) 57-21-70) в целях строительства и эксплуатации линейного объекта системы газоснабжения местного значения с наименованием: «Распределительные газопроводы д.Топориха Тотемский район». Срок действия публичного сервитута – 10 (десять) лет. |

Раздел 2

| Сведения о местоположении границ объекта | | | | | |
|---|---------------|------------|---|--|---|
| 1. Система координат <u>МСК-35, зона 3</u> | | | | | |
| 2. Сведения о характерных точках границ объекта | | | | | |
| Обозначение характерных точек границ | Координаты, м | | Метод определения координат характерной точки | Средняя квадратическая погрешность положения характерной точки (M_t), м | Описание обозначения точки на местности (при наличии) |
| | X | Y | | | |
| 1 | 2 | 3 | 4 | 5 | 6 |
| 1 | 404095.57 | 3279890.12 | Аналитический метод | 0.10 | – |
| 2 | 404087.16 | 3279875.04 | Аналитический метод | 0.10 | – |
| 3 | 404080.95 | 3279878.50 | Аналитический метод | 0.10 | – |
| 4 | 404078.52 | 3279871.85 | Аналитический метод | 0.10 | – |
| 5 | 404083.75 | 3279868.93 | Аналитический метод | 0.10 | – |
| 6 | 404077.09 | 3279856.99 | Аналитический метод | 0.10 | – |
| 7 | 404071.61 | 3279860.05 | Аналитический метод | 0.10 | – |
| 8 | 404067.83 | 3279854.14 | Аналитический метод | 0.10 | – |
| 9 | 404073.68 | 3279850.88 | Аналитический метод | 0.10 | – |
| 10 | 404067.19 | 3279839.22 | Аналитический метод | 0.10 | – |
| 11 | 404060.24 | 3279843.10 | Аналитический метод | 0.10 | – |
| 12 | 404056.19 | 3279837.33 | Аналитический метод | 0.10 | – |
| 13 | 404063.78 | 3279833.11 | Аналитический метод | 0.10 | – |
| 14 | 404056.62 | 3279820.27 | Аналитический метод | 0.10 | – |
| 15 | 404046.29 | 3279826.03 | Аналитический метод | 0.10 | – |
| 16 | 404044.89 | 3279823.92 | Аналитический метод | 0.10 | – |
| 17 | 404042.34 | 3279820.21 | Аналитический метод | 0.10 | – |
| 18 | 404053.21 | 3279814.16 | Аналитический метод | 0.10 | – |
| 19 | 404049.36 | 3279807.25 | Аналитический метод | 0.10 | – |
| 20 | 404038.21 | 3279813.47 | Аналитический метод | 0.10 | – |
| 21 | 404034.66 | 3279807.43 | Аналитический метод | 0.10 | – |
| 22 | 404045.95 | 3279801.14 | Аналитический метод | 0.10 | – |
| 23 | 404028.80 | 3279770.38 | Аналитический метод | 0.10 | – |
| 24 | 404022.61 | 3279773.83 | Аналитический метод | 0.10 | – |
| 25 | 404019.44 | 3279767.58 | Аналитический метод | 0.10 | – |
| 26 | 404025.39 | 3279764.26 | Аналитический метод | 0.10 | – |
| 27 | 404016.79 | 3279748.84 | Аналитический метод | 0.10 | – |
| 28 | 404013.06 | 3279750.70 | Аналитический метод | 0.10 | – |
| 29 | 404006.33 | 3279737.15 | Аналитический метод | 0.10 | – |
| 30 | 404004.60 | 3279737.99 | Аналитический метод | 0.10 | – |
| 31 | 404001.45 | 3279731.74 | Аналитический метод | 0.10 | – |
| 32 | 404003.28 | 3279730.85 | Аналитический метод | 0.10 | – |
| 33 | 403995.51 | 3279714.78 | Аналитический метод | 0.10 | – |
| 34 | 403993.60 | 3279715.71 | Аналитический метод | 0.10 | – |
| 35 | 403990.63 | 3279709.36 | Аналитический метод | 0.10 | – |
| 36 | 403992.46 | 3279708.48 | Аналитический метод | 0.10 | – |
| 37 | 403987.17 | 3279697.52 | Аналитический метод | 0.10 | – |
| 38 | 403985.51 | 3279693.58 | Аналитический метод | 0.10 | – |
| 39 | 403983.50 | 3279694.43 | Аналитический метод | 0.10 | – |
| 40 | 403980.56 | 3279688.08 | Аналитический метод | 0.10 | – |
| 41 | 403982.79 | 3279687.13 | Аналитический метод | 0.10 | – |
| 42 | 403967.29 | 3279650.32 | Аналитический метод | 0.10 | – |
| 43 | 403963.74 | 3279651.82 | Аналитический метод | 0.10 | – |
| 44 | 403960.69 | 3279645.51 | Аналитический метод | 0.10 | – |
| 45 | 403964.36 | 3279643.96 | Аналитический метод | 0.10 | – |
| 46 | 403949.73 | 3279616.85 | Аналитический метод | 0.10 | – |
| 47 | 403946.01 | 3279618.86 | Аналитический метод | 0.10 | – |
| 48 | 403942.76 | 3279612.65 | Аналитический метод | 0.10 | – |
| 49 | 403946.40 | 3279610.69 | Аналитический метод | 0.10 | – |
| 50 | 403922.06 | 3279565.54 | Аналитический метод | 0.10 | – |

| | | | | | |
|-----|-----------|------------|---------------------|------|---|
| 51 | 403920.55 | 3279566.36 | Аналитический метод | 0.10 | – |
| 52 | 403917.26 | 3279560.18 | Аналитический метод | 0.10 | – |
| 53 | 403918.74 | 3279559.38 | Аналитический метод | 0.10 | – |
| 54 | 403910.27 | 3279543.67 | Аналитический метод | 0.10 | – |
| 55 | 403911.19 | 3279543.12 | Аналитический метод | 0.10 | – |
| 56 | 403909.71 | 3279540.68 | Аналитический метод | 0.10 | – |
| 57 | 403908.91 | 3279541.16 | Аналитический метод | 0.10 | – |
| 58 | 403893.59 | 3279512.71 | Аналитический метод | 0.10 | – |
| 59 | 403892.48 | 3279513.31 | Аналитический метод | 0.10 | – |
| 60 | 403889.16 | 3279507.15 | Аналитический метод | 0.10 | – |
| 61 | 403890.26 | 3279506.55 | Аналитический метод | 0.10 | – |
| 62 | 403871.76 | 3279472.27 | Аналитический метод | 0.10 | – |
| 63 | 403870.33 | 3279473.27 | Аналитический метод | 0.10 | – |
| 64 | 403866.83 | 3279467.17 | Аналитический метод | 0.10 | – |
| 65 | 403867.82 | 3279466.48 | Аналитический метод | 0.10 | – |
| 66 | 403852.75 | 3279444.83 | Аналитический метод | 0.10 | – |
| 67 | 403851.47 | 3279445.72 | Аналитический метод | 0.10 | – |
| 68 | 403848.59 | 3279441.07 | Аналитический метод | 0.10 | – |
| 69 | 403847.73 | 3279439.79 | Аналитический метод | 0.10 | – |
| 70 | 403848.75 | 3279439.08 | Аналитический метод | 0.10 | – |
| 71 | 403832.04 | 3279415.10 | Аналитический метод | 0.10 | – |
| 72 | 403831.40 | 3279415.54 | Аналитический метод | 0.10 | – |
| 73 | 403825.72 | 3279411.17 | Аналитический метод | 0.10 | – |
| 74 | 403828.14 | 3279409.47 | Аналитический метод | 0.10 | – |
| 75 | 403817.39 | 3279394.26 | Аналитический метод | 0.10 | – |
| 76 | 403822.72 | 3279390.84 | Аналитический метод | 0.10 | – |
| 77 | 403825.76 | 3279395.15 | Аналитический метод | 0.10 | – |
| 78 | 403829.99 | 3279392.57 | Аналитический метод | 0.10 | – |
| 79 | 403808.82 | 3279353.03 | Аналитический метод | 0.10 | – |
| 80 | 403797.44 | 3279354.37 | Аналитический метод | 0.10 | – |
| 81 | 403773.07 | 3279364.36 | Аналитический метод | 0.10 | – |
| 82 | 403775.12 | 3279373.14 | Аналитический метод | 0.10 | – |
| 83 | 403775.54 | 3279377.61 | Аналитический метод | 0.10 | – |
| 84 | 403775.83 | 3279384.38 | Аналитический метод | 0.10 | – |
| 85 | 403775.35 | 3279394.81 | Аналитический метод | 0.10 | – |
| 86 | 403773.66 | 3279402.96 | Аналитический метод | 0.10 | – |
| 87 | 403769.31 | 3279412.57 | Аналитический метод | 0.10 | – |
| 88 | 403756.61 | 3279429.30 | Аналитический метод | 0.10 | – |
| 89 | 403753.84 | 3279432.00 | Аналитический метод | 0.10 | – |
| 90 | 403716.75 | 3279460.78 | Аналитический метод | 0.10 | – |
| 91 | 403707.74 | 3279469.07 | Аналитический метод | 0.10 | – |
| 92 | 403702.23 | 3279477.23 | Аналитический метод | 0.10 | – |
| 93 | 403694.66 | 3279502.53 | Аналитический метод | 0.10 | – |
| 94 | 403702.34 | 3279531.66 | Аналитический метод | 0.10 | – |
| 95 | 403731.29 | 3279583.36 | Аналитический метод | 0.10 | – |
| 96 | 403733.60 | 3279585.41 | Аналитический метод | 0.10 | – |
| 97 | 403750.73 | 3279611.62 | Аналитический метод | 0.10 | – |
| 98 | 403769.36 | 3279651.68 | Аналитический метод | 0.10 | – |
| 99 | 403779.27 | 3279670.42 | Аналитический метод | 0.10 | – |
| 100 | 403860.02 | 3279835.68 | Аналитический метод | 0.10 | – |
| 101 | 403855.95 | 3279837.67 | Аналитический метод | 0.10 | – |
| 102 | 403852.52 | 3279831.55 | Аналитический метод | 0.10 | – |
| 103 | 403842.70 | 3279814.05 | Аналитический метод | 0.10 | – |
| 104 | 403824.54 | 3279777.32 | Аналитический метод | 0.10 | – |
| 105 | 403809.28 | 3279746.54 | Аналитический метод | 0.10 | – |
| 106 | 403792.18 | 3279711.94 | Аналитический метод | 0.10 | – |
| 107 | 403762.93 | 3279654.56 | Аналитический метод | 0.10 | – |
| 108 | 403742.53 | 3279611.47 | Аналитический метод | 0.10 | – |
| 109 | 403727.72 | 3279585.38 | Аналитический метод | 0.10 | – |
| 110 | 403712.90 | 3279559.29 | Аналитический метод | 0.10 | – |
| 111 | 403698.08 | 3279533.20 | Аналитический метод | 0.10 | – |
| 112 | 403683.28 | 3279507.12 | Аналитический метод | 0.10 | – |
| 113 | 403687.01 | 3279497.06 | Аналитический метод | 0.10 | – |
| 114 | 403684.02 | 3279486.46 | Аналитический метод | 0.10 | – |
| 115 | 403692.93 | 3279489.13 | Аналитический метод | 0.10 | – |
| 116 | 403697.15 | 3279475.00 | Аналитический метод | 0.10 | – |
| 117 | 403702.48 | 3279465.28 | Аналитический метод | 0.10 | – |

| | | | | | |
|-----|-----------|------------|---------------------|------|---|
| 118 | 403695.95 | 3279454.94 | Аналитический метод | 0.10 | – |
| 119 | 403703.42 | 3279449.60 | Аналитический метод | 0.10 | – |
| 120 | 403693.91 | 3279433.09 | Аналитический метод | 0.10 | – |
| 121 | 403624.86 | 3279304.21 | Аналитический метод | 0.10 | – |
| 122 | 403611.48 | 3279277.95 | Аналитический метод | 0.10 | – |
| 123 | 403611.58 | 3279277.89 | Аналитический метод | 0.10 | – |
| 124 | 403597.86 | 3279251.53 | Аналитический метод | 0.10 | – |
| 125 | 403583.96 | 3279224.57 | Аналитический метод | 0.10 | – |
| 126 | 403569.83 | 3279196.91 | Аналитический метод | 0.10 | – |
| 127 | 403562.09 | 3279181.53 | Аналитический метод | 0.10 | – |
| 128 | 403554.20 | 3279165.95 | Аналитический метод | 0.10 | – |
| 129 | 403554.19 | 3279165.47 | Аналитический метод | 0.10 | – |
| 130 | 403545.09 | 3279147.19 | Аналитический метод | 0.10 | – |
| 131 | 403550.58 | 3279144.60 | Аналитический метод | 0.10 | – |
| 132 | 403559.57 | 3279163.67 | Аналитический метод | 0.10 | – |
| 133 | 403562.03 | 3279171.44 | Аналитический метод | 0.10 | – |
| 134 | 403573.36 | 3279185.86 | Аналитический метод | 0.10 | – |
| 135 | 403628.20 | 3279291.00 | Аналитический метод | 0.10 | – |
| 136 | 403640.36 | 3279317.82 | Аналитический метод | 0.10 | – |
| 137 | 403654.15 | 3279342.04 | Аналитический метод | 0.10 | – |
| 138 | 403666.15 | 3279364.46 | Аналитический метод | 0.10 | – |
| 139 | 403677.75 | 3279387.02 | Аналитический метод | 0.10 | – |
| 140 | 403686.97 | 3279404.06 | Аналитический метод | 0.10 | – |
| 141 | 403700.36 | 3279429.86 | Аналитический метод | 0.10 | – |
| 142 | 403710.03 | 3279445.24 | Аналитический метод | 0.10 | – |
| 143 | 403715.67 | 3279452.51 | Аналитический метод | 0.10 | – |
| 144 | 403746.97 | 3279428.35 | Аналитический метод | 0.10 | – |
| 145 | 403766.94 | 3279400.81 | Аналитический метод | 0.10 | – |
| 146 | 403768.24 | 3279386.91 | Аналитический метод | 0.10 | – |
| 147 | 403771.27 | 3279384.99 | Аналитический метод | 0.10 | – |
| 148 | 403761.43 | 3279356.74 | Аналитический метод | 0.10 | – |
| 149 | 403760.15 | 3279353.21 | Аналитический метод | 0.10 | – |
| 150 | 403762.37 | 3279351.64 | Аналитический метод | 0.10 | – |
| 151 | 403752.26 | 3279332.96 | Аналитический метод | 0.10 | – |
| 152 | 403740.04 | 3279310.99 | Аналитический метод | 0.10 | – |
| 153 | 403727.90 | 3279289.42 | Аналитический метод | 0.10 | – |
| 154 | 403714.24 | 3279265.43 | Аналитический метод | 0.10 | – |
| 155 | 403701.89 | 3279243.39 | Аналитический метод | 0.10 | – |
| 156 | 403703.48 | 3279242.42 | Аналитический метод | 0.10 | – |
| 157 | 403700.97 | 3279238.31 | Аналитический метод | 0.10 | – |
| 158 | 403698.68 | 3279234.29 | Аналитический метод | 0.10 | – |
| 159 | 403694.92 | 3279227.92 | Аналитический метод | 0.10 | – |
| 160 | 403691.41 | 3279221.97 | Аналитический метод | 0.10 | – |
| 161 | 403677.74 | 3279200.73 | Аналитический метод | 0.10 | – |
| 162 | 403665.52 | 3279178.96 | Аналитический метод | 0.10 | – |
| 163 | 403650.70 | 3279152.94 | Аналитический метод | 0.10 | – |
| 164 | 403641.01 | 3279137.10 | Аналитический метод | 0.10 | – |
| 165 | 403638.09 | 3279132.11 | Аналитический метод | 0.10 | – |
| 166 | 403635.84 | 3279127.43 | Аналитический метод | 0.10 | – |
| 167 | 403623.99 | 3279105.80 | Аналитический метод | 0.10 | – |
| 168 | 403622.90 | 3279104.27 | Аналитический метод | 0.10 | – |
| 169 | 403615.33 | 3279090.53 | Аналитический метод | 0.10 | – |
| 170 | 403619.76 | 3279088.06 | Аналитический метод | 0.10 | – |
| 171 | 403620.49 | 3279089.37 | Аналитический метод | 0.10 | – |
| 172 | 403626.97 | 3279100.98 | Аналитический метод | 0.10 | – |
| 173 | 403647.48 | 3279089.54 | Аналитический метод | 0.10 | – |
| 174 | 403649.32 | 3279093.09 | Аналитический метод | 0.10 | – |
| 175 | 403628.92 | 3279104.47 | Аналитический метод | 0.10 | – |
| 176 | 403640.79 | 3279125.76 | Аналитический метод | 0.10 | – |
| 177 | 403660.86 | 3279114.56 | Аналитический метод | 0.10 | – |
| 178 | 403663.05 | 3279117.92 | Аналитический метод | 0.10 | – |
| 179 | 403642.74 | 3279129.25 | Аналитический метод | 0.10 | – |
| 180 | 403650.93 | 3279143.93 | Аналитический метод | 0.10 | – |
| 181 | 403672.26 | 3279132.03 | Аналитический метод | 0.10 | – |
| 182 | 403674.45 | 3279135.39 | Аналитический метод | 0.10 | – |
| 183 | 403652.88 | 3279147.42 | Аналитический метод | 0.10 | – |
| 184 | 403665.61 | 3279170.25 | Аналитический метод | 0.10 | – |

| | | | | | |
|-----|-----------|------------|---------------------|------|---|
| 185 | 403682.21 | 3279160.99 | Аналитический метод | 0.10 | – |
| 186 | 403684.50 | 3279164.29 | Аналитический метод | 0.10 | – |
| 187 | 403667.59 | 3279173.72 | Аналитический метод | 0.10 | – |
| 188 | 403684.02 | 3279201.57 | Аналитический метод | 0.10 | – |
| 189 | 403702.34 | 3279190.75 | Аналитический метод | 0.10 | – |
| 190 | 403704.54 | 3279194.10 | Аналитический метод | 0.10 | – |
| 191 | 403686.05 | 3279205.01 | Аналитический метод | 0.10 | – |
| 192 | 403694.54 | 3279219.40 | Аналитический метод | 0.10 | – |
| 193 | 403713.71 | 3279208.09 | Аналитический метод | 0.10 | – |
| 194 | 403715.91 | 3279211.44 | Аналитический метод | 0.10 | – |
| 195 | 403696.57 | 3279222.85 | Аналитический метод | 0.10 | – |
| 196 | 403710.92 | 3279247.18 | Аналитический метод | 0.10 | – |
| 197 | 403730.09 | 3279235.92 | Аналитический метод | 0.10 | – |
| 198 | 403732.00 | 3279239.44 | Аналитический метод | 0.10 | – |
| 199 | 403712.94 | 3279250.63 | Аналитический метод | 0.10 | – |
| 200 | 403727.93 | 3279276.15 | Аналитический метод | 0.10 | – |
| 201 | 403747.77 | 3279264.50 | Аналитический метод | 0.10 | – |
| 202 | 403749.94 | 3279267.86 | Аналитический метод | 0.10 | – |
| 203 | 403729.95 | 3279279.60 | Аналитический метод | 0.10 | – |
| 204 | 403746.32 | 3279307.49 | Аналитический метод | 0.10 | – |
| 205 | 403766.86 | 3279295.45 | Аналитический метод | 0.10 | – |
| 206 | 403768.93 | 3279298.87 | Аналитический метод | 0.10 | – |
| 207 | 403748.33 | 3279310.95 | Аналитический метод | 0.10 | – |
| 208 | 403766.14 | 3279345.67 | Аналитический метод | 0.10 | – |
| 209 | 403769.23 | 3279352.12 | Аналитический метод | 0.10 | – |
| 210 | 403771.33 | 3279356.89 | Аналитический метод | 0.10 | – |
| 211 | 403772.15 | 3279360.41 | Аналитический метод | 0.10 | – |
| 212 | 403796.51 | 3279350.42 | Аналитический метод | 0.10 | – |
| 213 | 403805.30 | 3279346.46 | Аналитический метод | 0.10 | – |
| 214 | 403803.95 | 3279343.93 | Аналитический метод | 0.10 | – |
| 215 | 403810.51 | 3279341.36 | Аналитический метод | 0.10 | – |
| 216 | 403812.63 | 3279345.32 | Аналитический метод | 0.10 | – |
| 217 | 403816.09 | 3279344.93 | Аналитический метод | 0.10 | – |
| 218 | 403865.62 | 3279311.94 | Аналитический метод | 0.10 | – |
| 219 | 403861.38 | 3279305.58 | Аналитический метод | 0.10 | – |
| 220 | 403837.11 | 3279317.22 | Аналитический метод | 0.10 | – |
| 221 | 403834.72 | 3279312.35 | Аналитический метод | 0.10 | – |
| 222 | 403849.15 | 3279305.64 | Аналитический метод | 0.10 | – |
| 223 | 403851.96 | 3279304.20 | Аналитический метод | 0.10 | – |
| 224 | 403856.02 | 3279302.13 | Аналитический метод | 0.10 | – |
| 225 | 403860.31 | 3279299.95 | Аналитический метод | 0.10 | – |
| 226 | 403851.18 | 3279273.09 | Аналитический метод | 0.10 | – |
| 227 | 403843.53 | 3279254.47 | Аналитический метод | 0.10 | – |
| 228 | 403834.80 | 3279237.22 | Аналитический метод | 0.10 | – |
| 229 | 403830.14 | 3279230.51 | Аналитический метод | 0.10 | – |
| 230 | 403827.24 | 3279229.98 | Аналитический метод | 0.10 | – |
| 231 | 403818.20 | 3279216.40 | Аналитический метод | 0.10 | – |
| 232 | 403810.45 | 3279205.53 | Аналитический метод | 0.10 | – |
| 233 | 403802.70 | 3279195.73 | Аналитический метод | 0.10 | – |
| 234 | 403786.06 | 3279169.92 | Аналитический метод | 0.10 | – |
| 235 | 403772.72 | 3279155.42 | Аналитический метод | 0.10 | – |
| 236 | 403765.27 | 3279144.89 | Аналитический метод | 0.10 | – |
| 237 | 403765.69 | 3279141.41 | Аналитический метод | 0.10 | – |
| 238 | 403718.82 | 3279081.79 | Аналитический метод | 0.10 | – |
| 239 | 403705.24 | 3279064.49 | Аналитический метод | 0.10 | – |
| 240 | 403703.89 | 3279062.72 | Аналитический метод | 0.10 | – |
| 241 | 403698.68 | 3279055.92 | Аналитический метод | 0.10 | – |
| 242 | 403705.17 | 3279050.89 | Аналитический метод | 0.10 | – |
| 243 | 403711.84 | 3279060.02 | Аналитический метод | 0.10 | – |
| 244 | 403724.19 | 3279077.20 | Аналитический метод | 0.10 | – |
| 245 | 403723.18 | 3279078.18 | Аналитический метод | 0.10 | – |
| 246 | 403735.10 | 3279091.10 | Аналитический метод | 0.10 | – |
| 247 | 403747.70 | 3279107.14 | Аналитический метод | 0.10 | – |
| 248 | 403748.98 | 3279106.14 | Аналитический метод | 0.10 | – |
| 249 | 403753.75 | 3279111.30 | Аналитический метод | 0.10 | – |
| 250 | 403752.02 | 3279112.65 | Аналитический метод | 0.10 | – |
| 251 | 403756.05 | 3279117.78 | Аналитический метод | 0.10 | – |

| | | | | | |
|-----|-----------|------------|---------------------|------|---|
| 252 | 403758.18 | 3279116.11 | Аналитический метод | 0.10 | – |
| 253 | 403758.23 | 3279116.16 | Аналитический метод | 0.10 | – |
| 254 | 403762.63 | 3279121.51 | Аналитический метод | 0.10 | – |
| 255 | 403760.37 | 3279123.29 | Аналитический метод | 0.10 | – |
| 256 | 403772.99 | 3279139.36 | Аналитический метод | 0.10 | – |
| 257 | 403791.55 | 3279168.28 | Аналитический метод | 0.10 | – |
| 258 | 403791.11 | 3279168.61 | Аналитический метод | 0.10 | – |
| 259 | 403807.12 | 3279192.18 | Аналитический метод | 0.10 | – |
| 260 | 403815.69 | 3279203.51 | Аналитический метод | 0.10 | – |
| 261 | 403825.01 | 3279213.61 | Аналитический метод | 0.10 | – |
| 262 | 403840.28 | 3279231.68 | Аналитический метод | 0.10 | – |
| 263 | 403839.66 | 3279234.58 | Аналитический метод | 0.10 | – |
| 264 | 403850.33 | 3279258.16 | Аналитический метод | 0.10 | – |
| 265 | 403856.28 | 3279272.92 | Аналитический метод | 0.10 | – |
| 266 | 403861.36 | 3279284.42 | Аналитический метод | 0.10 | – |
| 267 | 403871.54 | 3279307.47 | Аналитический метод | 0.10 | – |
| 268 | 403871.78 | 3279307.83 | Аналитический метод | 0.10 | – |
| 269 | 403897.23 | 3279290.88 | Аналитический метод | 0.10 | – |
| 270 | 403893.86 | 3279285.34 | Аналитический метод | 0.10 | – |
| 271 | 403903.94 | 3279278.69 | Аналитический метод | 0.10 | – |
| 272 | 403907.80 | 3279283.82 | Аналитический метод | 0.10 | – |
| 273 | 403909.88 | 3279282.46 | Аналитический метод | 0.10 | – |
| 274 | 403923.63 | 3279268.76 | Аналитический метод | 0.10 | – |
| 275 | 403928.53 | 3279273.75 | Аналитический метод | 0.10 | – |
| 276 | 403914.33 | 3279287.90 | Аналитический метод | 0.10 | – |
| 277 | 403854.07 | 3279328.04 | Аналитический метод | 0.10 | – |
| 278 | 403864.75 | 3279344.08 | Аналитический метод | 0.10 | – |
| 279 | 403859.01 | 3279348.09 | Аналитический метод | 0.10 | – |
| 280 | 403848.25 | 3279331.92 | Аналитический метод | 0.10 | – |
| 281 | 403818.65 | 3279351.64 | Аналитический метод | 0.10 | – |
| 282 | 403816.20 | 3279351.99 | Аналитический метод | 0.10 | – |
| 283 | 403835.38 | 3279387.81 | Аналитический метод | 0.10 | – |
| 284 | 403842.51 | 3279383.99 | Аналитический метод | 0.10 | – |
| 285 | 403845.75 | 3279388.95 | Аналитический метод | 0.10 | – |
| 286 | 403831.55 | 3279398.95 | Аналитический метод | 0.10 | – |
| 287 | 403830.80 | 3279401.04 | Аналитический метод | 0.10 | – |
| 288 | 403861.00 | 3279444.44 | Аналитический метод | 0.10 | – |
| 289 | 403864.55 | 3279441.96 | Аналитический метод | 0.10 | – |
| 290 | 403868.05 | 3279448.06 | Аналитический метод | 0.10 | – |
| 291 | 403865.00 | 3279450.18 | Аналитический метод | 0.10 | – |
| 292 | 403870.68 | 3279458.34 | Аналитический метод | 0.10 | – |
| 293 | 403873.21 | 3279456.58 | Аналитический метод | 0.10 | – |
| 294 | 403876.79 | 3279462.62 | Аналитический метод | 0.10 | – |
| 295 | 403874.68 | 3279464.09 | Аналитический метод | 0.10 | – |
| 296 | 403877.45 | 3279468.07 | Аналитический метод | 0.10 | – |
| 297 | 403882.35 | 3279477.15 | Аналитический метод | 0.10 | – |
| 298 | 403884.54 | 3279475.96 | Аналитический метод | 0.10 | – |
| 299 | 403885.84 | 3279478.24 | Аналитический метод | 0.10 | – |
| 300 | 403885.61 | 3279478.37 | Аналитический метод | 0.10 | – |
| 301 | 403887.65 | 3279482.24 | Аналитический метод | 0.10 | – |
| 302 | 403885.67 | 3279483.31 | Аналитический метод | 0.10 | – |
| 303 | 403900.41 | 3279510.61 | Аналитический метод | 0.10 | – |
| 304 | 403902.40 | 3279509.53 | Аналитический метод | 0.10 | – |
| 305 | 403906.02 | 3279515.53 | Аналитический метод | 0.10 | – |
| 306 | 403903.73 | 3279516.77 | Аналитический метод | 0.10 | – |
| 307 | 403906.86 | 3279522.57 | Аналитический метод | 0.10 | – |
| 308 | 403910.12 | 3279520.82 | Аналитический метод | 0.10 | – |
| 309 | 403913.53 | 3279526.93 | Аналитический метод | 0.10 | – |
| 310 | 403910.19 | 3279528.73 | Аналитический метод | 0.10 | – |
| 311 | 403922.60 | 3279551.74 | Аналитический метод | 0.10 | – |
| 312 | 403924.66 | 3279550.63 | Аналитический метод | 0.10 | – |
| 313 | 403926.77 | 3279554.74 | Аналитический метод | 0.10 | – |
| 314 | 403929.09 | 3279558.89 | Аналитический метод | 0.10 | – |
| 315 | 403934.09 | 3279567.97 | Аналитический метод | 0.10 | – |
| 316 | 403931.98 | 3279569.11 | Аналитический метод | 0.10 | – |
| 317 | 403949.10 | 3279600.84 | Аналитический метод | 0.10 | – |
| 318 | 403951.35 | 3279599.62 | Аналитический метод | 0.10 | – |

| | | | | | |
|-----|-----------|------------|---------------------|------|---|
| 319 | 403953.84 | 3279604.01 | Аналитический метод | 0.10 | – |
| 320 | 403954.70 | 3279605.77 | Аналитический метод | 0.10 | – |
| 321 | 403952.42 | 3279607.00 | Аналитический метод | 0.10 | – |
| 322 | 403960.61 | 3279622.16 | Аналитический метод | 0.10 | – |
| 323 | 403962.67 | 3279621.06 | Аналитический метод | 0.10 | – |
| 324 | 403965.77 | 3279627.33 | Аналитический метод | 0.10 | – |
| 325 | 403963.94 | 3279628.33 | Аналитический метод | 0.10 | – |
| 326 | 403971.60 | 3279642.53 | Аналитический метод | 0.10 | – |
| 327 | 403985.58 | 3279675.73 | Аналитический метод | 0.10 | – |
| 328 | 403987.09 | 3279675.09 | Аналитический метод | 0.10 | – |
| 329 | 403990.33 | 3279681.33 | Аналитический метод | 0.10 | – |
| 330 | 403988.30 | 3279682.18 | Аналитический метод | 0.10 | – |
| 331 | 403993.55 | 3279694.64 | Аналитический метод | 0.10 | – |
| 332 | 404013.04 | 3279734.94 | Аналитический метод | 0.10 | – |
| 333 | 404016.20 | 3279733.41 | Аналитический метод | 0.10 | – |
| 334 | 404038.60 | 3279773.58 | Аналитический метод | 0.10 | – |
| 335 | 404039.21 | 3279773.24 | Аналитический метод | 0.10 | – |
| 336 | 404044.08 | 3279781.80 | Аналитический метод | 0.10 | – |
| 337 | 404049.38 | 3279791.19 | Аналитический метод | 0.10 | – |
| 338 | 404048.65 | 3279791.60 | Аналитический метод | 0.10 | – |
| 339 | 404068.50 | 3279827.21 | Аналитический метод | 0.10 | – |
| 340 | 404069.86 | 3279826.46 | Аналитический метод | 0.10 | – |
| 341 | 404073.19 | 3279832.61 | Аналитический метод | 0.10 | – |
| 342 | 404071.91 | 3279833.33 | Аналитический метод | 0.10 | – |
| 343 | 404086.70 | 3279859.84 | Аналитический метод | 0.10 | – |
| 344 | 404087.44 | 3279859.43 | Аналитический метод | 0.10 | – |
| 345 | 404090.53 | 3279865.72 | Аналитический метод | 0.10 | – |
| 346 | 404093.59 | 3279871.97 | Аналитический метод | 0.10 | – |
| 347 | 404096.59 | 3279876.84 | Аналитический метод | 0.10 | – |
| 348 | 404101.29 | 3279886.93 | Аналитический метод | 0.10 | – |
| 1 | 404095.57 | 3279890.12 | Аналитический метод | 0.10 | – |

3. Сведения о характерных точках части (частей) границы объекта

| Обозначение характерных точек части границы | Координаты, м | | Метод определения координат характерной точки | Средняя квадратическая погрешность положения характерной точки (M_t), м | Описание обозначения точки на местности (при наличии) |
|--|---------------|---|---|--|---|
| | X | Y | | | |
| 1 | 2 | 3 | 4 | 5 | 6 |
| – | – | – | – | – | – |

Схема расположения границ публичного сервитута

Лист 1



Схема расположения листов

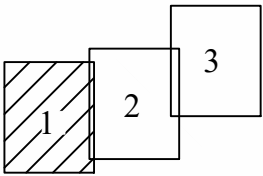

Масштаб 1:2000

УСЛОВНЫЕ ОБОЗНАЧЕНИЯ

- существующая часть границы, имеющиеся в ЕГРН сведения достаточны для определения ее местоположения
- границы кадастрового квартала;
- граница населенного пункта;
- граница объекта капитального строительства;
- граница зон с особыми условиями использования территории
- проектное местоположение газопровода;
- проектные границы публичного сервитута;
- — обозначение номера земельного участка;
- 35:14:0402008 — обозначение кадастрового квартала;
- :25 — обозначение объекта капитального строительства
- 35:14-6.205 — обозначение зон с особыми условиями использования территории
- характерная точка границы, сведения о которой позволяют однозначно определить ее положение на местности;
- характерные точки границы публичного сервитута

Схема расположения границ публичного сервитута



УСЛОВНЫЕ ОБОЗНАЧЕНИЯ

- существующая часть границы, имеющиеся в ЕГРН сведения достаточны для определения ее местоположения
- границы кадастрового квартала;
- граница населенного пункта;
- граница объекта капитального строительства;
- граница зон с особыми условиями использования территории
- проектное местоположение газопровода;
- проектные границы публичного сервитута;

- :66 - обозначение номера земельного участка;
- 35:14:0402008 - обозначение кадастрового квартала;
- :25 - обозначение объекта капитального строительства
- 35:14-6.205 - обозначение зон с особыми условиями использования территории
- - характерная точка границы, сведения о которой позволяют однозначно определить ее положение на местности;
- 1 - характерные точки границы публичного сервитута

Схема расположения листов

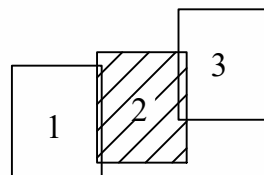

Масштаб 1:2000

Лист 2

Схема расположения границ публичного сервитута



Схема расположения листов



Масштаб 1:2000

УСЛОВНЫЕ ОБОЗНАЧЕНИЯ

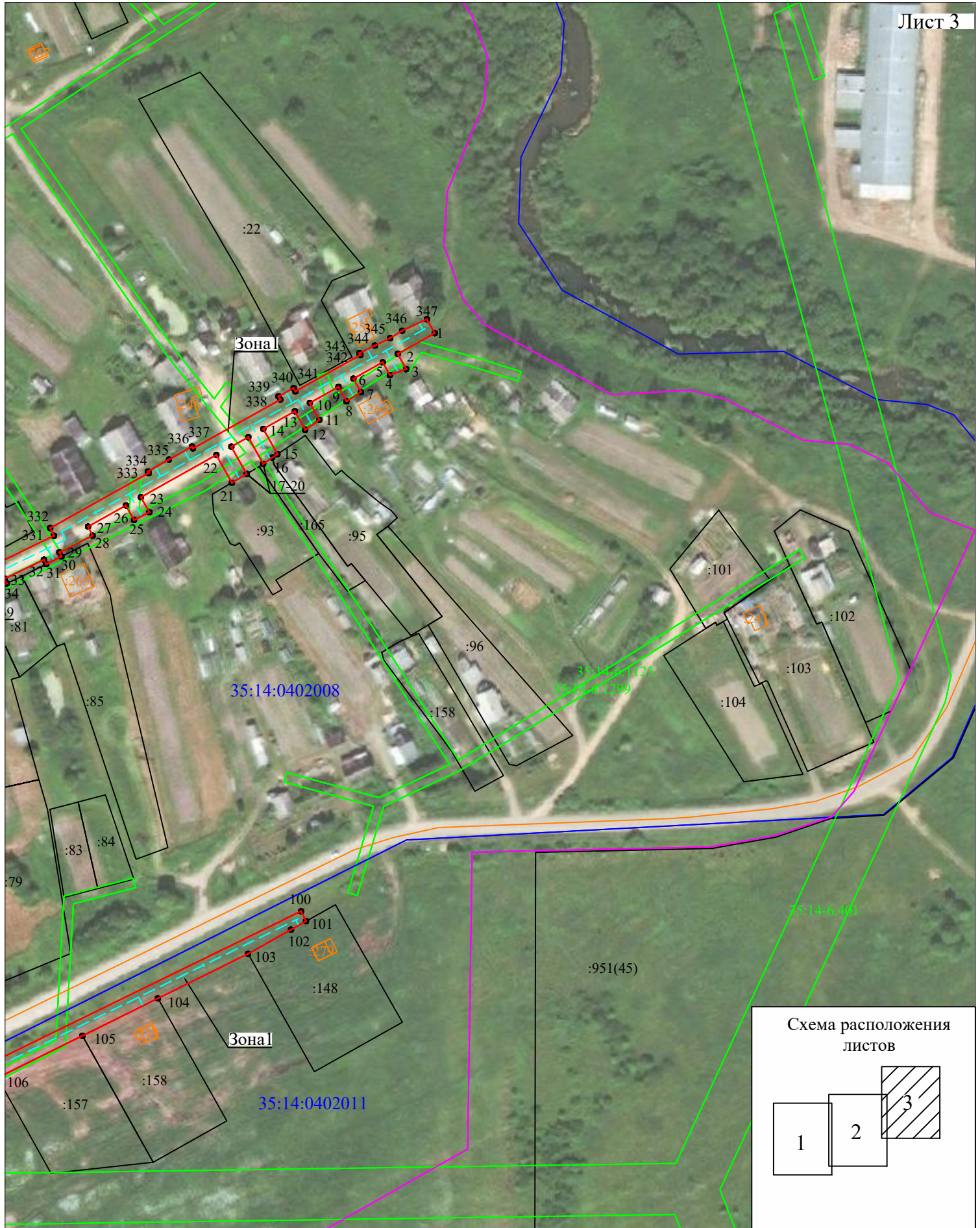
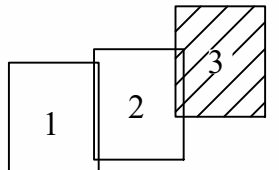
- существующая часть границы, имеющиеся в ЕГРН сведения достаточны для определения ее местоположения
- границы кадастрового квартала;
- граница населенного пункта;
- граница объекта капитального строительства;
- граница зон с особыми условиями использования территории
- проектное местоположение газопровода;
- проектные границы публичного сервитута;

- :66 - обозначение номера земельного участка;
- 35:14:0402008 - обозначение кадастрового квартала;
- :25 - обозначение объекта капитального строительства
- 35:14-6.205 - обозначение зон с особыми условиями использования территории
- - характерная точка границы, сведения о которой позволяют однозначно определить ее положение на местности;
- 1 - характерные точки границы публичного сервитута